



PLANO DE MANEJO

APA Corumbataí-Botucatu-Tejupá – Perímetro Botucatu
(futura APA Cuesta Guarani)

Reunião de Planejamento
25 de abril de 2024



Secretaria de Meio Ambiente, Infraestrutura e Logística  **SÃO PAULO**
GOVERNO DO ESTADO

PROGRAMAÇÃO DO DIA

09h00 | 09h15

ABERTURA

09h15 | 10h15

APRESENTAÇÃO

- Elaboração dos Planos de Manejo das UCs do Estado SP (Comitê de Integração / Roteiro Metodológico)
- Consulta Pública e Participação Social
- APA CBT – Perímetro Botucatu (histórico do PM / cronograma)
- Dúvidas e esclarecimentos

10h15 | 11h45

DINÂMICA EM GRUPO “TROCA DE SABERES”

- Mapeamento de atores
- Potencialidade e conflitos

11h45 | 12h15

SOCIALIZAÇÃO DOS TRABALHOS E FECHAMENTO

- Síntese das contribuições
- Próximos passos / Encerramento
- Foto

OBJETIVO

- **Compartilhar o conhecimento sobre como elaboramos os Planos de Manejo no Estado de São Paulo;**
- **Apresentar:**
 - **Histórico da APA CBT – Perímetro Botucatu e de seu Plano de Manejo;**
 - **Agenda de trabalho da retomada do Plano de Manejo;**
- **Realizar atividade prática – coleta de informações.**

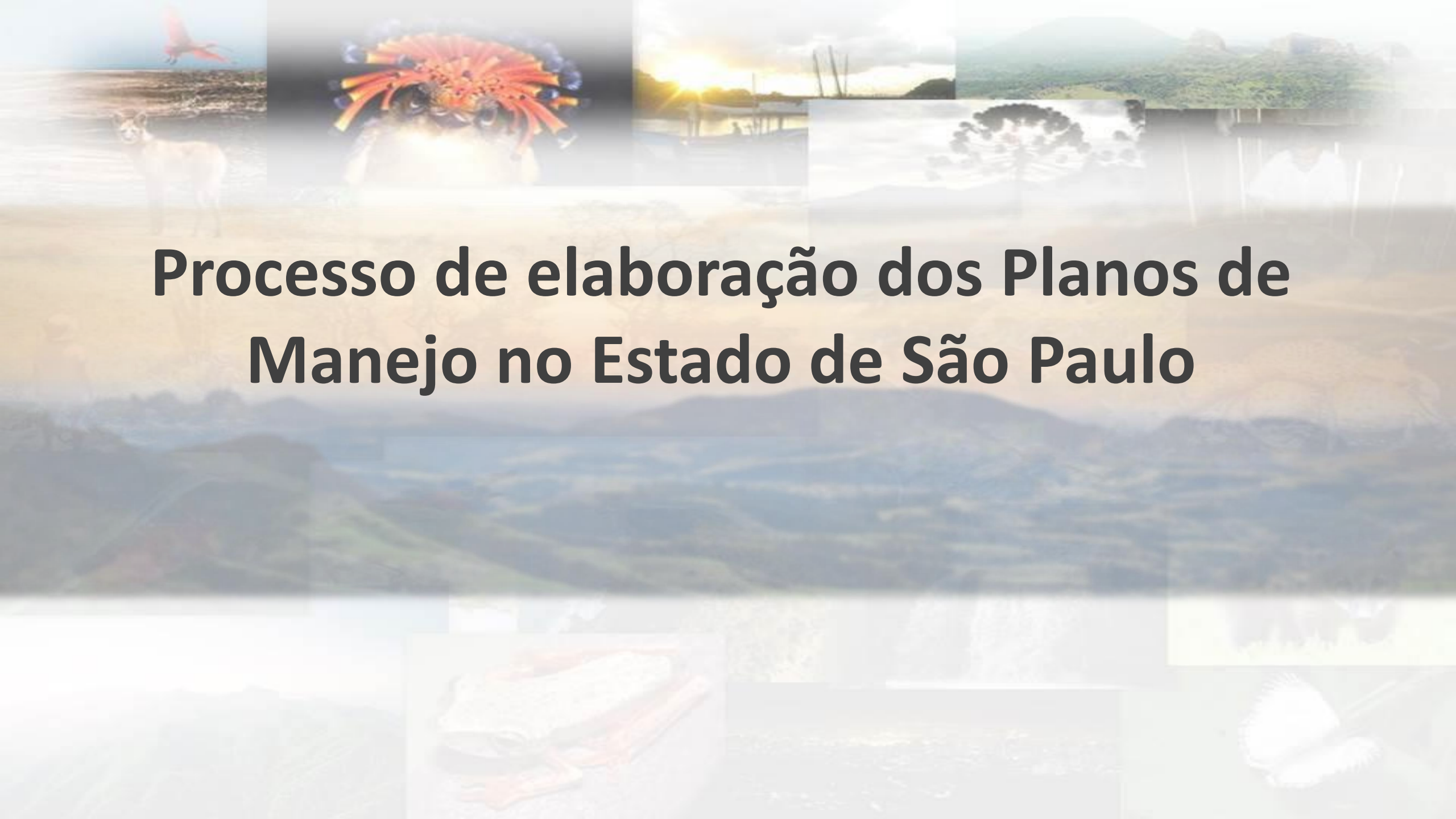

Processo de elaboração dos Planos de Manejo no Estado de São Paulo

UNIDADES DE CONSERVAÇÃO

121 Unidades de Conservação estaduais:



FUNDAÇÃO FLORESTAL

119 UCs | Fundação Florestal / SEMIL

SEMIL

02 UCs* | Coordenadoria de Parques e Parcerias – CPP/SEMIL

*UCs geridas pela CPP/SIMA: PE Alberto Lofgren e PE das Fontes do Ipiranga (ambas com plano de manejo aprovado).

COMITÊ DE INTEGRAÇÃO DE PLANOS DE MANEJO

2016

Instituído Res. SMA nº 93/2016



2022

Reestruturado Res. SIMA nº 57/20

Objetivo

Estabelecer diretrizes e procedimentos para a elaboração, revisão e implantação dos Planos de Manejo das Unidades de Conservação Estaduais

Atribuições

Elaborar e revisar Roteiro Metodológico;

Articulação institucional para o fornecimento dos estudos e bases técnicas;

Acompanhar o desenvolvimento e os cronogramas de execução dos PMs.

COMITÊ DE INTEGRAÇÃO DE PLANOS DE MANEJO

Atual - Res. 57/2022

SUPERVISÃO | SUBSECRETÁRIO DE MEIO AMBIENTE

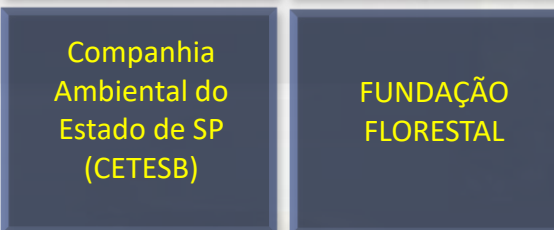
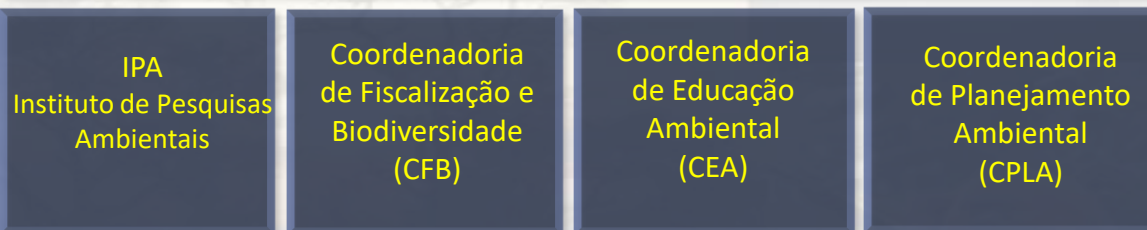

COMITÊ DE INTEGRAÇÃO DOS PLANOS DE MANEJO

Grupo Técnico Institucional (GTI)

Técnicos e pesquisadores SAP

Grupo Técnico Executivo (GTE)

Técnicos e gestores do órgãos gestores (NPM e UCs/FF)

Resolução vigente:
Res. 57/2022

Resoluções revogadas:
RES SMA nº 95/2016
RES SMA nº 93/2017
RES. SMA nº 79/2018
RES. SIMA nº 35/2019
RES. SIMA nº 103/2021

2016

em dezembro a Secretaria instituiu o **Comitê de Integração dos Planos de Manejo**

2017

2 PMs aprovados

Anteriores ao Roteiro Metodológico SMA/SP

2018

15 aprovados

48 oficinas

mais de **2114** participações

Roteiro SMA, 2018
1ª Ed.

2019

4 aprovados

14 oficinas

mais de **383** participações

Roteiro SMA, 2019
2ª Ed.

2020

3 aprovados

12 oficinas

mais de **287** participações

2021

2 aprovados

08 oficinas

mais de **844** participações

Roteiro SIMA, 2021
3ª Ed.

2022

4 aprovados

4 Consema

16 em elaboração

46 oficinas

mais de **2057** participações

Roteiro SIMA, 2022
4ª Ed.



121 Unidades de Conservação

62 Com Plano de Manejo

Em **6** anos
30 planos aprovados

mais de **4.500** participações

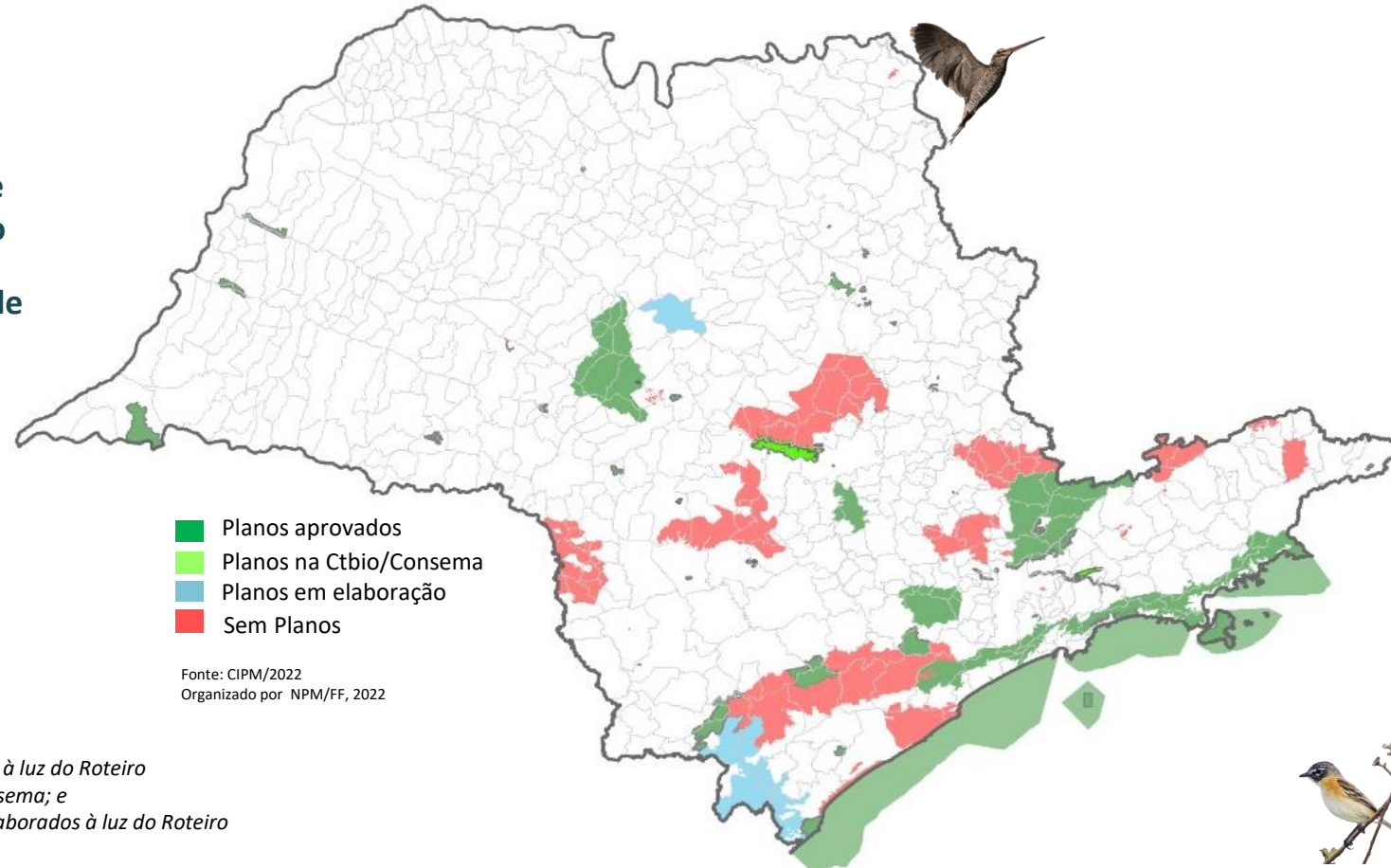

Notas:

- (i) No período de 2017-2022 foram contabilizados os planos aprovados à luz do Roteiro Metodológico SMA (1ª ed), bem como aqueles em discussão no Consema; e
- (ii) o número de participações refere-se aos processos participativos, elaborados à luz do Roteiro Metodológico SMA, 2018 (1ª ed).

UCs FUNDAÇÃO FLORESTAL | STATUS MAR/2024

DOS 20 PMS EM ELABORAÇÃO

08 UNIDADES

Etapa

Planejamento

APA Cajamar

APA CBT - Botucatu

06 Mosaico Jureia-Itatins

08 UNIDADES

Etapa

Caracterização

08 Mosaico Jacupiranga

Centro

03 UNIDADES

Etapa

Zoneamento

EE Barreiro Rico

APA Ibitinga

01 Mosaico Jacupiranga Norte (APAQMR)

01 UNIDADE

Etapa

Devolutivas

01 Mosaico Jacupiranga Norte

(PECD)

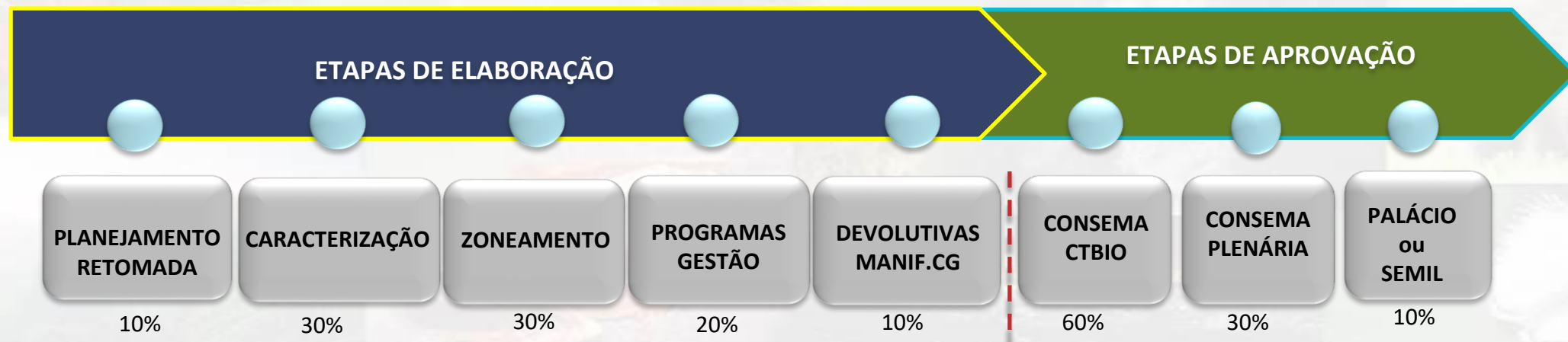

ROTEIRO METODOLÓGICO - SP

O Roteiro Metodológico encontra-se disponível no site da FF:
fflorestal.sp.gov.br/planos-de-manejo

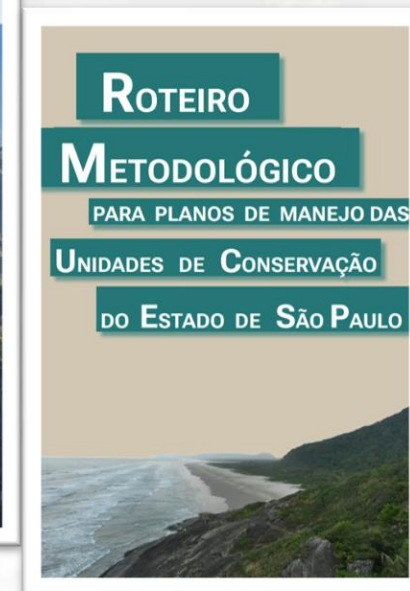
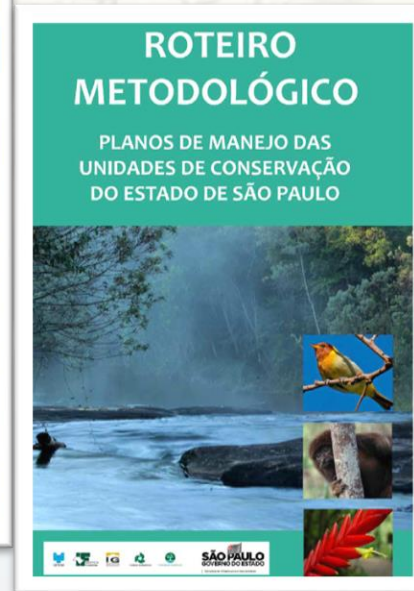
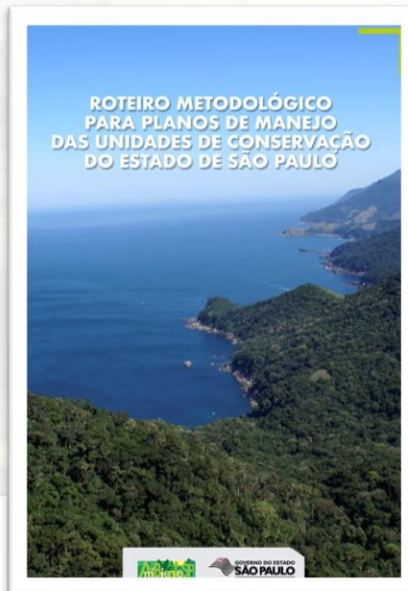

2017
projeto piloto

2018
1ª Edição

2019
2ª Edição

2021
3ª Edição

2022
4ª Edição

ETAPAS DOS PLANOS DE MANEJO



FASE DE CONSULTA PÚBLICA E DELIBERAÇÃO



CONSEMA (Comissão Temática da Biodiversidade e Plenário)

PROTEÇÃO INTEGRAL – USO SUSTENTÁVEL



Secretária de Meio Ambiente,
Infraestrutura e Logística

APROVAÇÃO POR
RESOLUÇÃO SEMIL

ÁREA PROTEÇÃO AMBIENTAL



GOVERNADOR DE
SÃO PAULO

APROVAÇÃO POR DECRETO

CANAIS DE CONTRIBUIÇÃO AO PLANO DE MANEJO

1. OFICINAS



2. CONSELHO DAS UCs



3. GESTÃO DAS UCs



4. FORMULÁRIO ELETRÔNICO

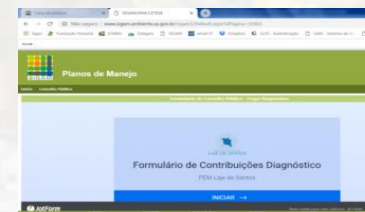

CANAIS DE CONTRIBUIÇÃO AO PLANO DE MANEJO

<https://www.infraestruturameioambiente.sp.gov.br/consulta-planosdemanejo>

SIGAM

Acesso

Planos de Manejo

Início Consulta Pública Participação Social

Planos de Manejo

Consulta Pública

O QUE É O PLANO DE MANEJO ?

Em linhas gerais, o Plano de Manejo é o documento de planejamento e gestão de uma Unidade de Conservação.

O Sistema Nacional de Unidades de Conservação – SNUC (Lei Federal nº 9.985/2000) determina que as Unidades de Conservação devem dispor de um Plano de Manejo, que deve abranger a área da unidade de conservação, sua zona de amortecimento e os corredores ecológicos, incluindo medidas com o fim de promover sua integração à vida econômica e social das comunidades vizinhas (artigo 27, § 1º).

De acordo com o SNUC, o Plano de Manejo é o “documento técnico mediante o qual, com fundamento nos objetivos gerais de uma unidade de conservação, se estabelece o seu zoneamento e as normas que devem presidir o uso da área e o manejo dos recursos naturais, inclusive a implantação das estruturas físicas necessárias à gestão da unidade” (artigo 2º, inciso XVII). Nesses termos, o Plano de Manejo constitui o principal instrumento de planejamento e gestão das Unidades de Conservação e tem como objetivo orientar a gestão e promover o manejo dos recursos naturais da Unidade de Conservação.

No caso das Unidades de Proteção Integral, o Plano de Manejo deverá contemplar uma Zona de Amortecimento – ZA e Corredores Ecológicos, elencando medidas que promovam a proteção da biodiversidade e que possibilitem a integração das unidades à vida econômica e social das comunidades vizinhas, ressalvadas as particularidades de cada categoria de UC.

A elaboração dos Planos de Manejo, não se resume apenas à produção do documento técnico. O planejamento e o processo de elaboração dos Planos de Manejo são um ciclo contínuo de consulta pública e tomada de decisão que partem do entendimento das questões ambientais, socioeconômicas, históricas e culturais que caracterizam uma Unidade de Conservação e a região onde esta se insere.

Por fim, as UCs que apresentam cavidades naturais subterrâneas (cavernas) destinadas à visitação pública necessitam também de Planos de Manejo Espeleológico (PMEs), conforme determina a Resolução CONAMA nº 347, de 10 de setembro de 2004. Da mesma forma que o plano de manejo da UC, o PME é um documento que define o zoneamento e as normas de proteção e manejo adequado de cada caverna contemplada.

Os Planos de Manejo elaborados e aprovados podem ser acessados clicando [AQUI](#)

FASE DE ORIGEM PARTICIPATIVAS

- Área de Proteção Ambiental Cajamar
- Área de Proteção Ambiental CBT - Perímetro Botucatu (APA Cuesta Guarani)
- Área de Proteção Ambiental Itatinga
- Área de Proteção Ambiental Ilha Comprida
- Área de Relevante Interesse Ecológico do Guará
- ARIE da Zona de Vida Silvestre da APA da Ilha Comprida
- Unidades de Conservação do Mosaico do Jacupiranga - MOJAC
- Estação Ecológica de Barreiro Rico

Iniciados a partir de 2017, com etapas participativas encerradas:

- Área de Proteção Ambiental Tanquã e Rio Piracicaba
- Parque Estadual Águas da Billings
- Estação Ecológica Ibicatu
- Área de Proteção Ambiental Serra do Itapeti
- Área de Proteção Ambiental Barreiro Rico
- Área de Proteção Ambiental Represa do Bairro da Usina
- Área de Proteção Ambiental Sistema Cantareira
- Área de Proteção Ambiental Marinha do Litoral Norte
- Área de Relevante Interesse Ecológico de São Sebastião
- Parque Estadual de Vassununga
- Estação Ecológica de Bananal
- Área de Proteção Ambiental Marinha do Litoral Centro
- Área de Proteção Ambiental Marinha do Litoral Sul
- Parque Estadual Marinho da Laje de Santos
- Parque Estadual Restinga de Bertoga
- Área de Proteção Ambiental Tietê
- Estação Ecológica de Itapeti
- Área de Proteção Ambiental Rio Batalha
- Floresta Estadual de Guarulhos
- Monumento Natural da Pedra Grande
- Parque Estadual de Itaberaba
- Parque Estadual de Itapetinga

Home Portal SP SEMU CETESP FE SABESP DAEE EMAE Créditos Imprimir

CANAIS DE CONTRIBUIÇÃO AO PLANO DE MANEJO

<https://www.infraestruturameioambiente.sp.gov.br/consulta-planosdemanejo>

Início Consulta Pública Participação Social

Área de Proteção Ambiental Corumbataí-Botucatu-Tejupá Perímetro Botucatu



A Fundação Florestal convida Órgãos Ambientais, Entidades Públicas Federais, Estaduais e Municipais, Organizações Não Governamentais, Proprietários de Terras, Representantes dos Setores Produtivos e a Comunidade em geral para participarem da Consulta Pública para discussão da proposta do **Plano de Manejo da Área de Proteção Ambiental CBT - Perímetro Botucatu** (futura APA Cuesta Guarani).

A Consulta Pública tem como objetivo ampliar as discussões sobre o Plano de Manejo e possibilitar a coleta de contribuições dos cidadãos para subsidiar a tomada de decisões da Fundação Florestal a cerca do Diagnóstico, Zoneamento e Programas que definem as normas e diretrizes do Plano de Manejo da **Área de Proteção Ambiental CBT - Perímetro Botucatu** (APA Cuesta Guarani).

O processo de Consulta Pública e as contribuições poderão ser realizadas durante os Encontros que acontecerão no espaço das reuniões do Conselho Gestor da Unidade de Conservação e, também, por meio de formulário eletrônico, o qual ficará disponível até o final do Processo.

PRÓXIMO ENCONTRO:

OFICINA DE PLANEJAMENTO

QUANDO: 25/04/2024, 9H AS 12H30

LOCAL: FEPAF - Fundação de Ensino e Pesquisa Agrícolas e Florestais.

Endereço: AV. Universitária, N° 3780 - Altos do Paraíso - Botucatu/SP.



Contribuições ao Plano de Manejo via formulário eletrônico - até 31/12/2024 - Etapa de Planejamento

Plano de Manejo

Informações da UC

Área de Proteção Ambiental CBT - Perímetro Botucatu (APA Cuesta Guarani)

Grupo: Uso Sustentável

Criação:

Área: 214.759,33 hectares

Bioma: Mata Atlântica e Cerrado

Localização: Angatuba, Anhembi, Avaré, Bofete, Botucatu, Guareá, Itatinga, São Manuel e Torre de Pedra.

Órgão Gestor: Fundação Florestal

Telefone para informação: 14 997471136

Gestor: Mario Sergio Rodrigues

E-mail: mariosr@fflorestal.sp.gov.br

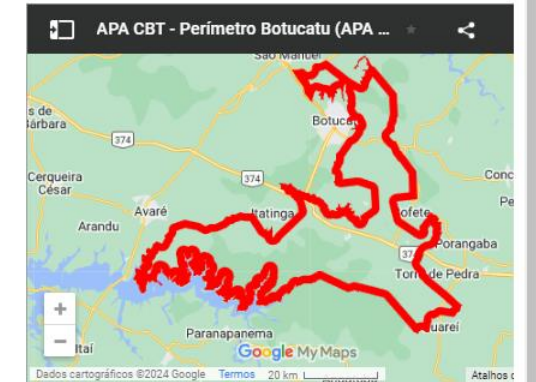

Conheça aqui o Núcleo Planos de Manejo da Fundação Florestal

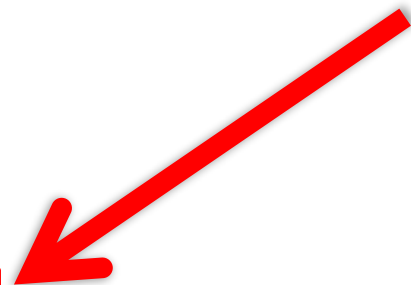

CANAIS DE CONTRIBUIÇÃO AO PLANO DE MANEJO

<https://www.infraestruturameioambiente.sp.gov.br/consulta-planosdemanejo>

[Início](#) [Consulta Pública](#) [Participação Social](#)

Plano de Manejo da APA CBT - Perímetro Botucatu

Acompanhe as contribuições encaminhadas ao Plano de Manejo da Área de Proteção Ambiental CBT Perímetro Botucatu e acesse abaixo o formulário para envio de suas sugestões. O formulário ficará disponível para coleta de contribuições até o final do processo participativo!

Formulário de Consulta Pública - Etapa Planejamento

Plano de Manejo da APA CBT - Perímetro Botucatu

Coleta online de contribuições para elaboração do Plano de Manejo da APA CBT Perímetro Botucatu

Deixe registrado seu apontamento de CONFLITOS e OPORTUNIDADES existentes nos territórios dessa Unidade de Conservação.

Para consultar contribuições já realizadas durante as Oficinas de Planejamento, bem como os materiais e registros do encontro, desse Plano de Manejo, realizadas em 25/04/2024, acesse o link:

* Obrigatória

1. Nome

Insira sua resposta

Contribuições da Consulta Pública

Confira nesse link ([CLIQUE AQUI](#)) o relatório com as respostas já recebidas!



APA CBT – Perímetro Botucatu Histórico da UC e do seu Plano de Manejo

ELABORAÇÃO DO PLANO DE MANEJO DA APA CBT Perímetro Botucatu – LINHA DO TEMPO

APA Corumbataí-Botucatu-Tejupá
Criação: Decreto nº 20.960 / 1983

**03 Perímetros (Corumbataí,
Botucatu e Tejupá)**

Objetivo:

Proteção dos atributos ambientais e paisagísticos, notadamente as cuestas arenito-basálticas associadas às cabeceiras de mananciais e com ocorrência de fontes hidrotermais, a presença de significativos exemplares da fauna e da flora originais e a ocorrência na região de um processo de uso e ocupação territorial baseado em atividades do setor primário.

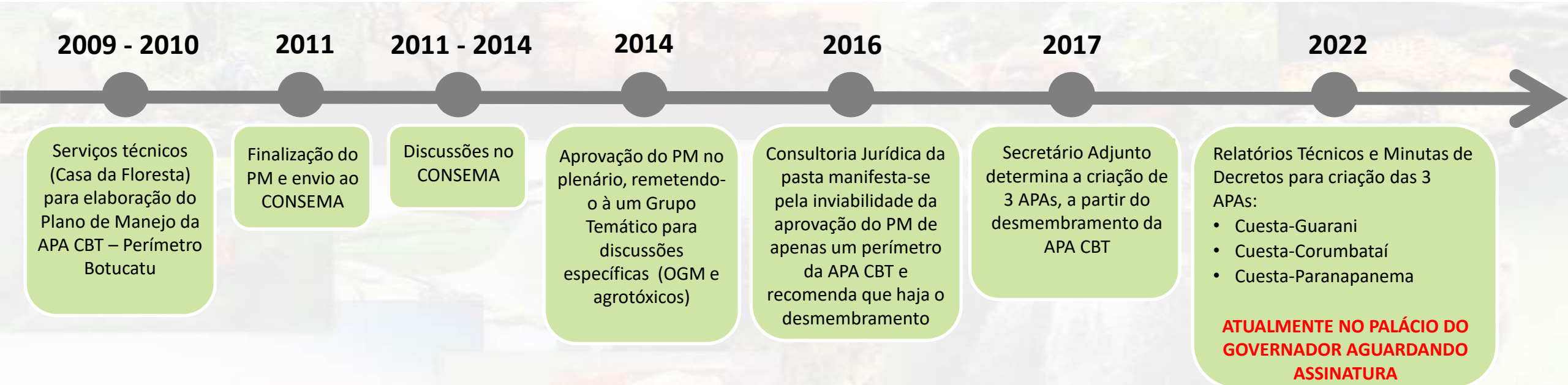

O Relatório Técnico de desmembramento (2022) encontra-se disponível no site da FF:
fflorestal.sp.gov.br/criacao-e-ampliacao-de-unidades-de-conservacao

COMO É:

**1 APA Corumbataí-Botucatu-Tejupá
composta por 3 Perímetros**

Perímetro
Corumbataí

Perímetro
Tejupá

Perímetro
Botucatu

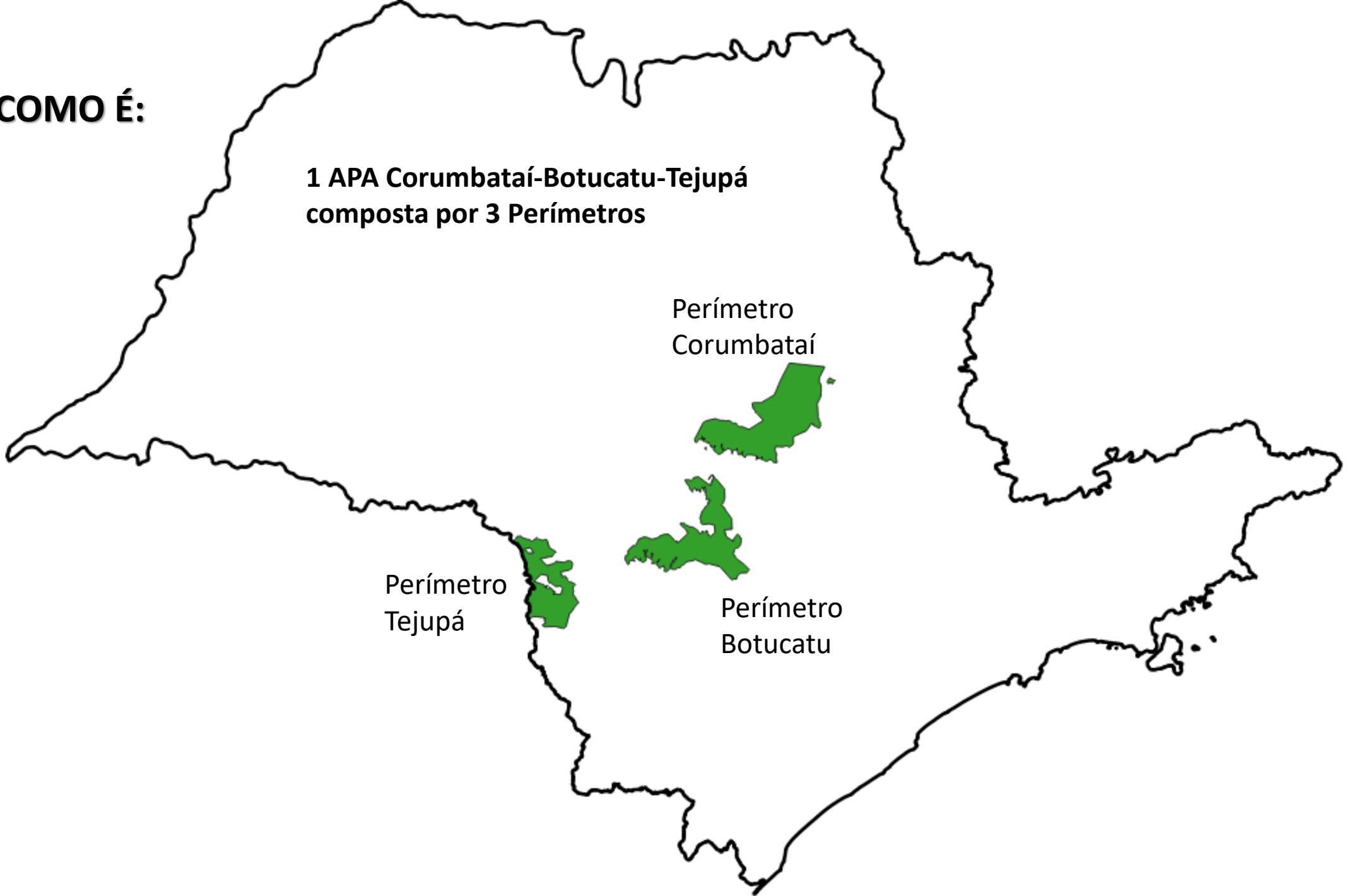

COMO SERÁ:

3 APAs

APA Cuesta-Corumbataí

APA Cuesta-Paranapanema

APA Cuesta-Guarani

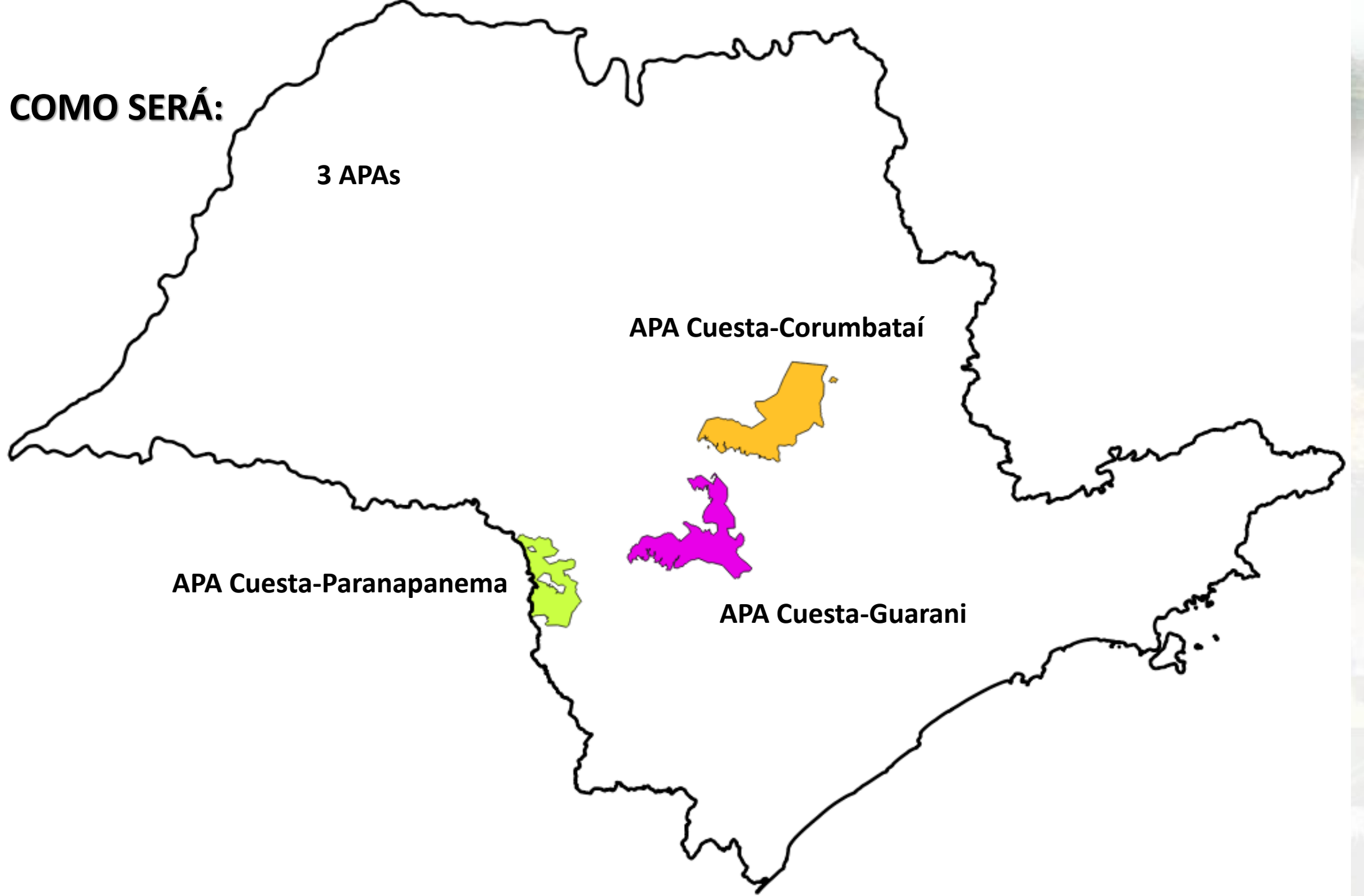

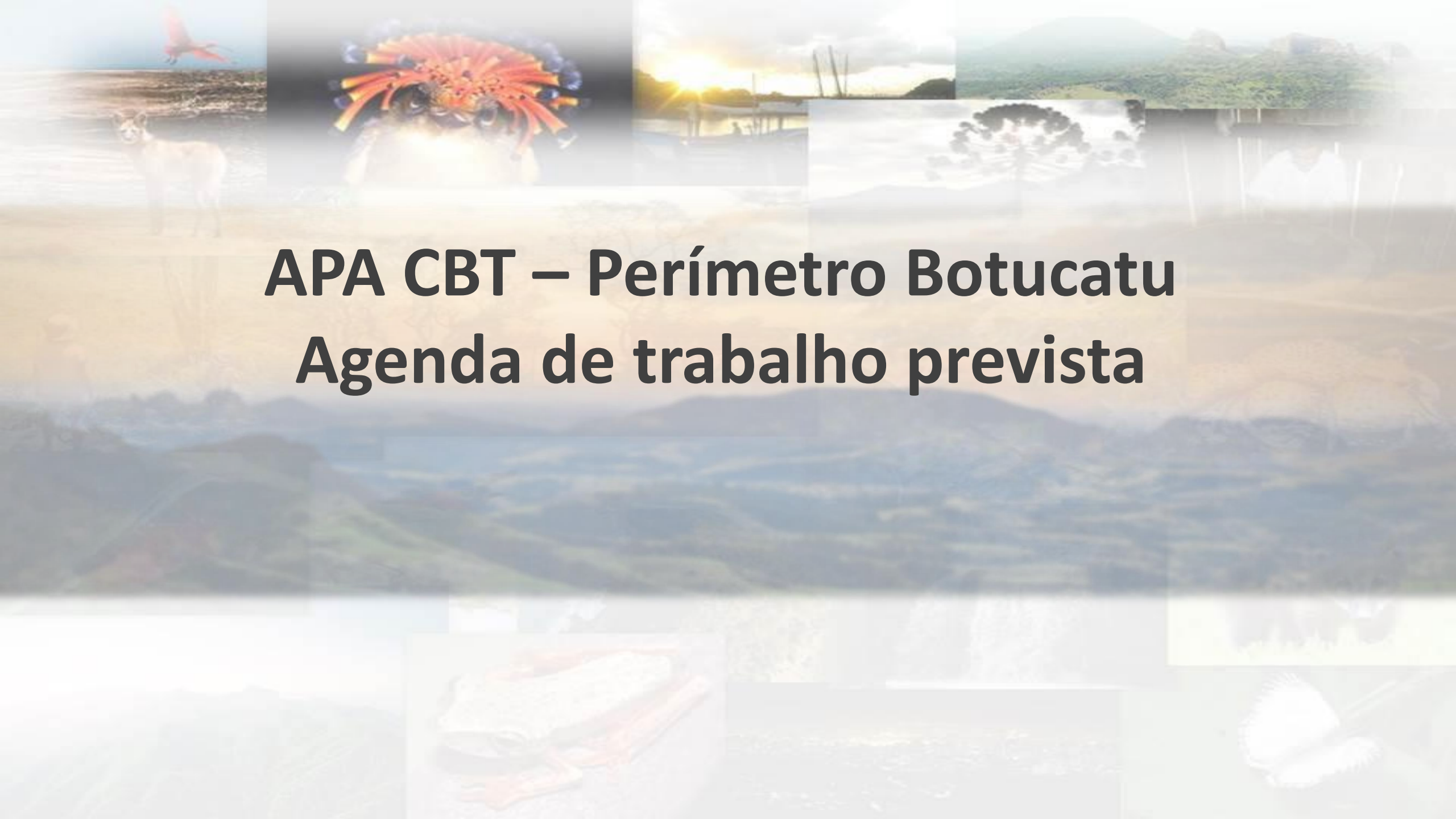

APA CBT – Perímetro Botucatu

Agenda de trabalho prevista

PRÓXIMOS PASSOS | AGENDA PM APA CBT – Perímetro Botucatu

FORMULÁRIO
PARA
CONTRIBUIÇÕES
(Até 31 DEZ/2024)

**ESTAMOS
AQUI!!**

ENCERRAMENTO
DAS
CONTRIBUIÇÕES

31/12/2024

OFICINA
PLANEJAMENTO
ABRIL 2024

OFICINA
CARACTERIZAÇÃO +
ZONEAMENTO
SETEMBRO 2024

OFICINA
PROGRAMAS DE GESTÃO
1ª QUINZ. DEZEMBRO
2024

REUNIÃO
DEVOLUTIVAS E
MANIFESTAÇÃO DO
CONSELHO
2ª quinzena
FEVEREIRO 2025

ENVIO PARA
CONSEMA
2ª quinzena MARÇO
2025

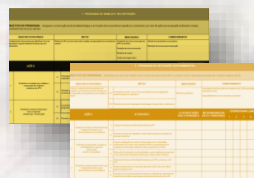



Atividade: coleta de informações

POTENCIALIDADES E CONFLITOS DO TERRITÓRIO

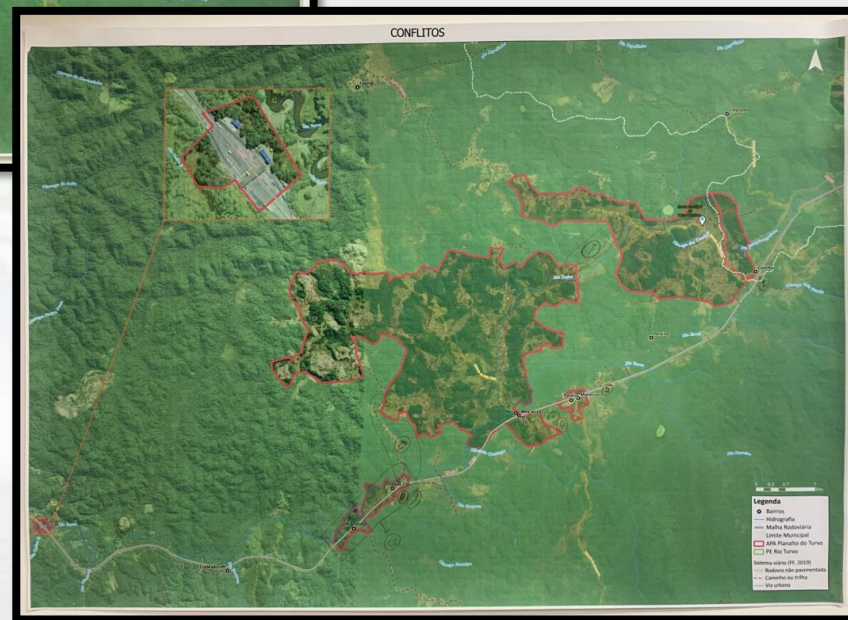
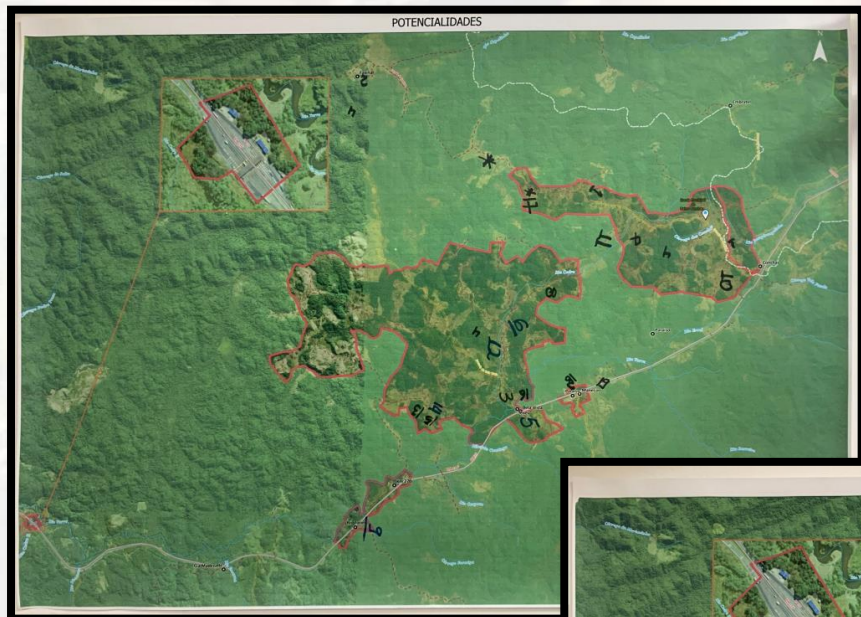

Objetivo:

Mapeamento de conflitos e potencialidades no território, que podem ser pontuais (localizados em mapa) ou gerais (para toda a UC)

Resultados:

- ✓ Elaboração de mapa situacional da UC
- ✓ Subsídios para Zoneamento e Programas Gestão

DINÂMICA DE TRABALHO

Mesa Potencialidades

1



Mesa Conflitos

2



Mesa de Mapeamento de atores

3



- 3 mesas
- 3 rodadas de 30 min.
- Todos passam em todas as mesas, complementando as informações dos grupos anteriores.



Núcleo Planos de Manejo

nucleoplanosdemanejo@fflorestal.sp.gov.br

